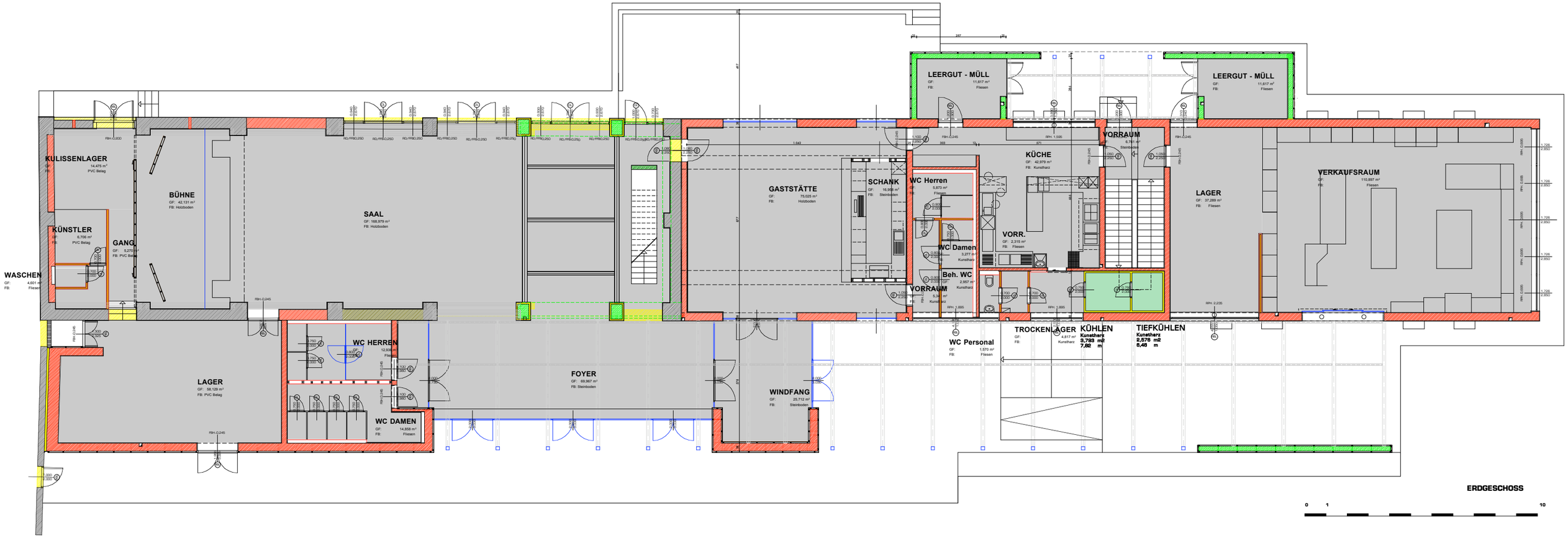
KULISSENLAGER
GF: 14,475 m²
FB: PVC Belag
BÜHNE
GF: 42,131 m²
FB: Holzboden
KÜNSTLER
GF: 6,706 m²
FB: PVC Belag
GANG
GF: 5,270 m²
FB: PVC Belag
WASCHEN
GF: 4,601 m²
FB: Fliesen
SAAL
GF: 168,979 m²
FB: Holzboden
LAGER
GF: 58,129 m²
FB: PVC Belag
WC HERREN
GF: 12,936 m²
FB: Fliesen
WC DAMEN
GF: 14,858 m²
FB: Fliesen
FOYER
GF: 69,967 m²
FB: Steinboden
WINDFANG
GF: 25,712 m²
FB: Steinboden
GASTSTÄTTE
GF: 75,025 m²
FB: Holzboden
SCHANK
GF: 16,918 m²
FB: Steinboden
WC Herren
GF: 5,873 m²
FB: Fliesen
WC Damen
GF: 3,277 m²
FB: Kunstharz
Beh. WC
GF: 2,957 m²
FB: Kunstharz
VORRAUM
GF: 5,34 m²
FB: Kunstharz
VORR.
GF: 2,315 m²
FB: Fliesen
KÜCHE
GF: 42,979 m²
FB: Kunstharz
VORRAUM
GF: 6,751 m²
FB: Steinboden
LEERGUT - MÜLL
GF: 11,617 m²
FB: Fliesen
LEERGUT - MÜLL
GF: 11,617 m²
FB: Fliesen
LAGER
GF: 37,289 m²
FB: Fliesen
VERKAUFSRAUM
GF: 110,897 m²
FB: Fliesen
WC Personal
GF: 1,570 m²
FB: Fliesen
TROCKENLAGER
GF: 4,817 m²
FB: Kunstharz
KÜHLEN
Kunstharz
9,793 m2
7,82 m
TIEFKÜHLEN
Kunstharz
2,578 m2
6,46 m
ERDGESCHOSS
0
1
10